Zu Top 11 der Tagesordnung des JBKS am 19.11.2019

<u>Spielplatzbegehung des JBKS Ausschuss am 24.10.2019</u>

1.Fläche am Birkenplatz

Idee: Mehrgenerationenspielplatz

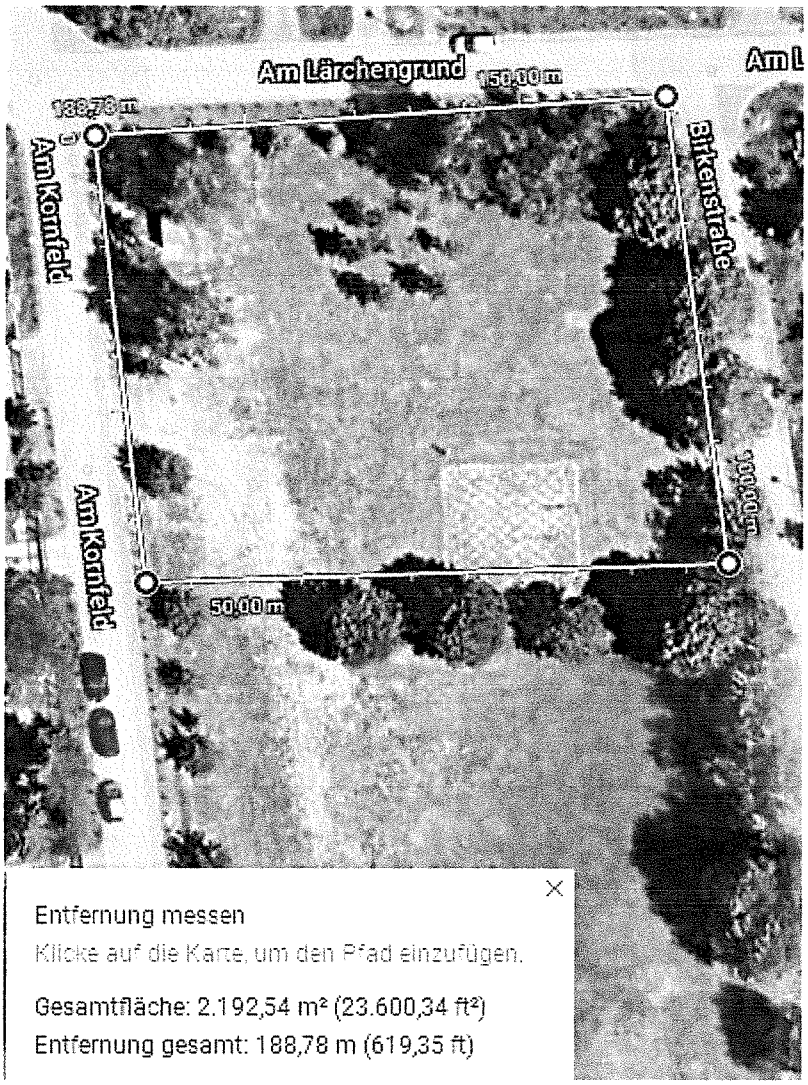

2. Fläche an der Alten Feuerwehr (noch Standort) in Hönow Dorf

Idee: Mehrgenerationenspielplatz mit Anteil Sportfeld

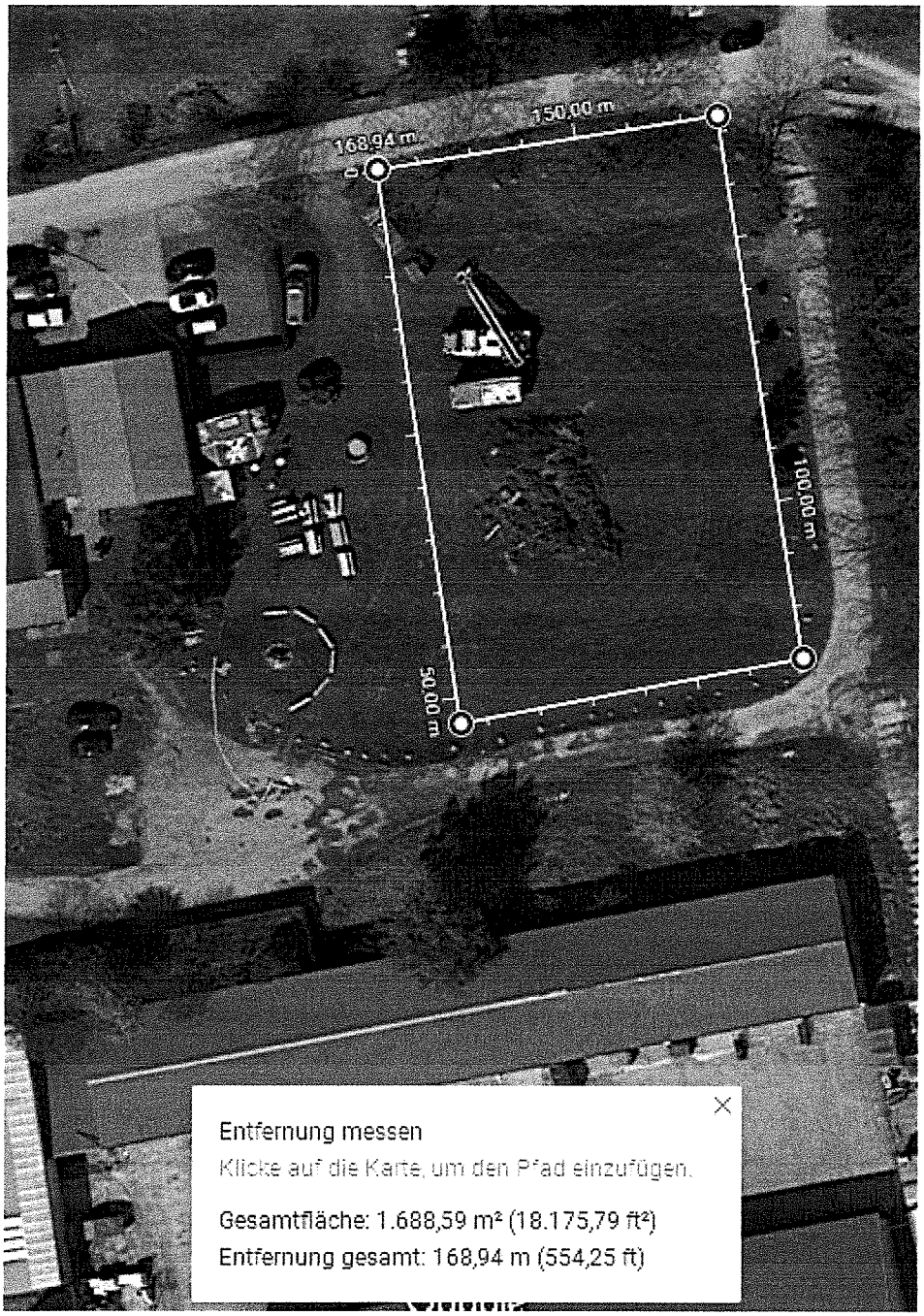

3. Fläche Hönow Dorf

Idee: Kleinkinderspielplatz mit Buddelkasten/Wippe

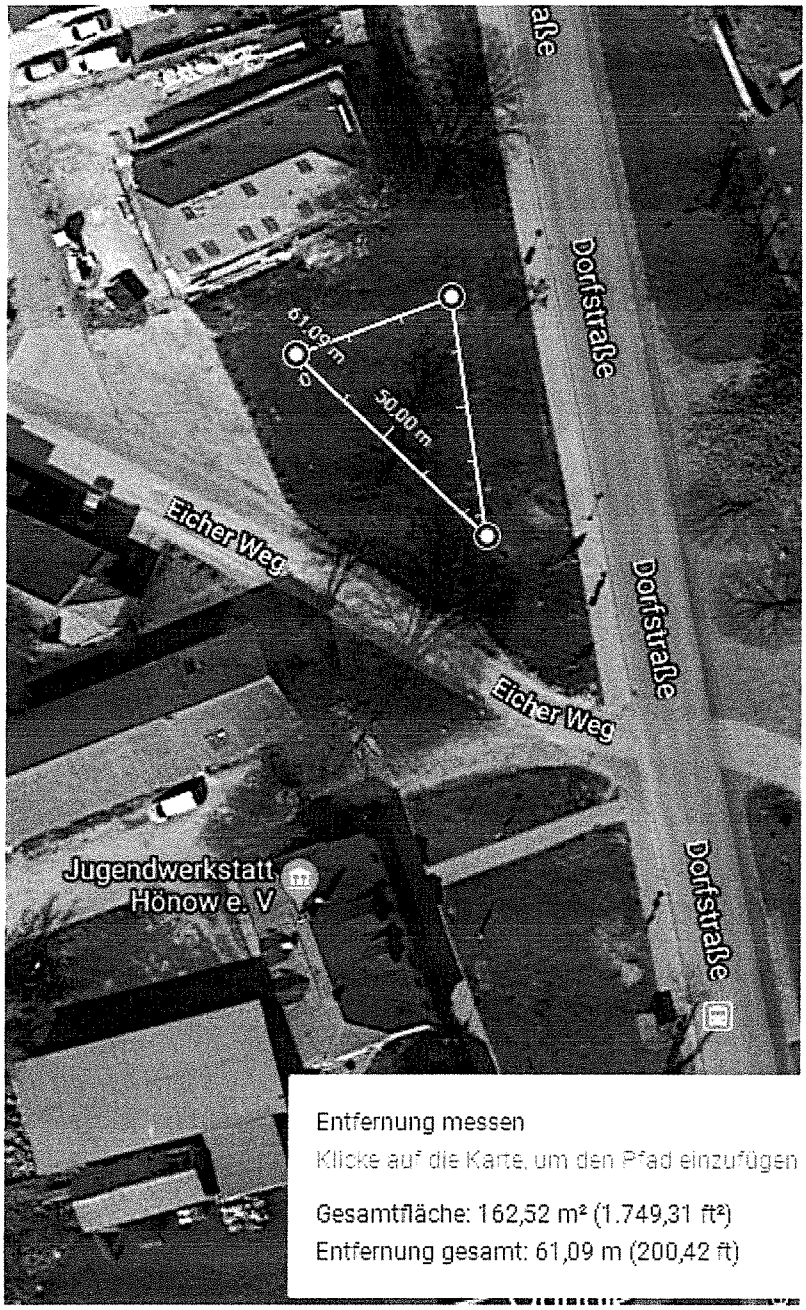

4. Fläche am Friedhof in Dahlwitz Hoppegarten

Idee: Aufenthaltsflächen für Lückekinder

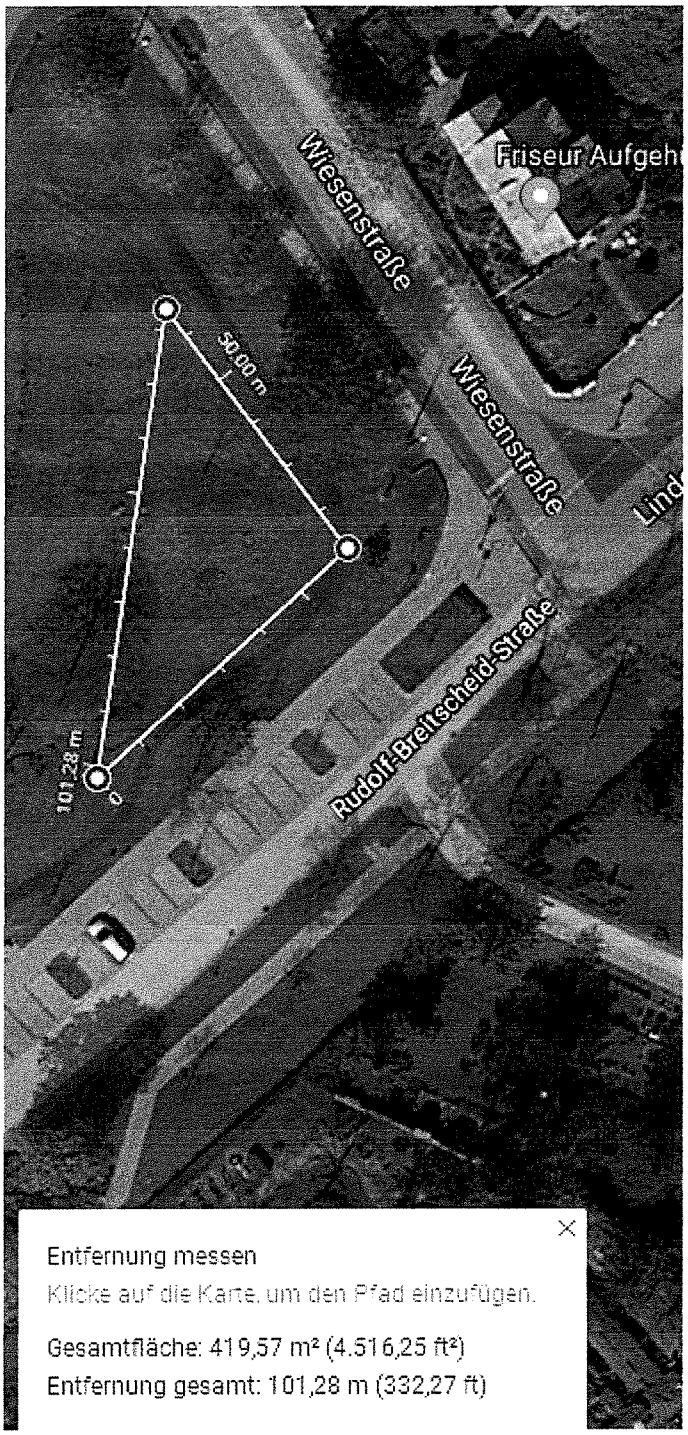

5. Waldesruh Waldpromenade Spielplatzerweiterung Mehrgenerationenspielplatz

6. Fläche am Seniorenstift Hönow, hat sich als ungeeignet erwiesen

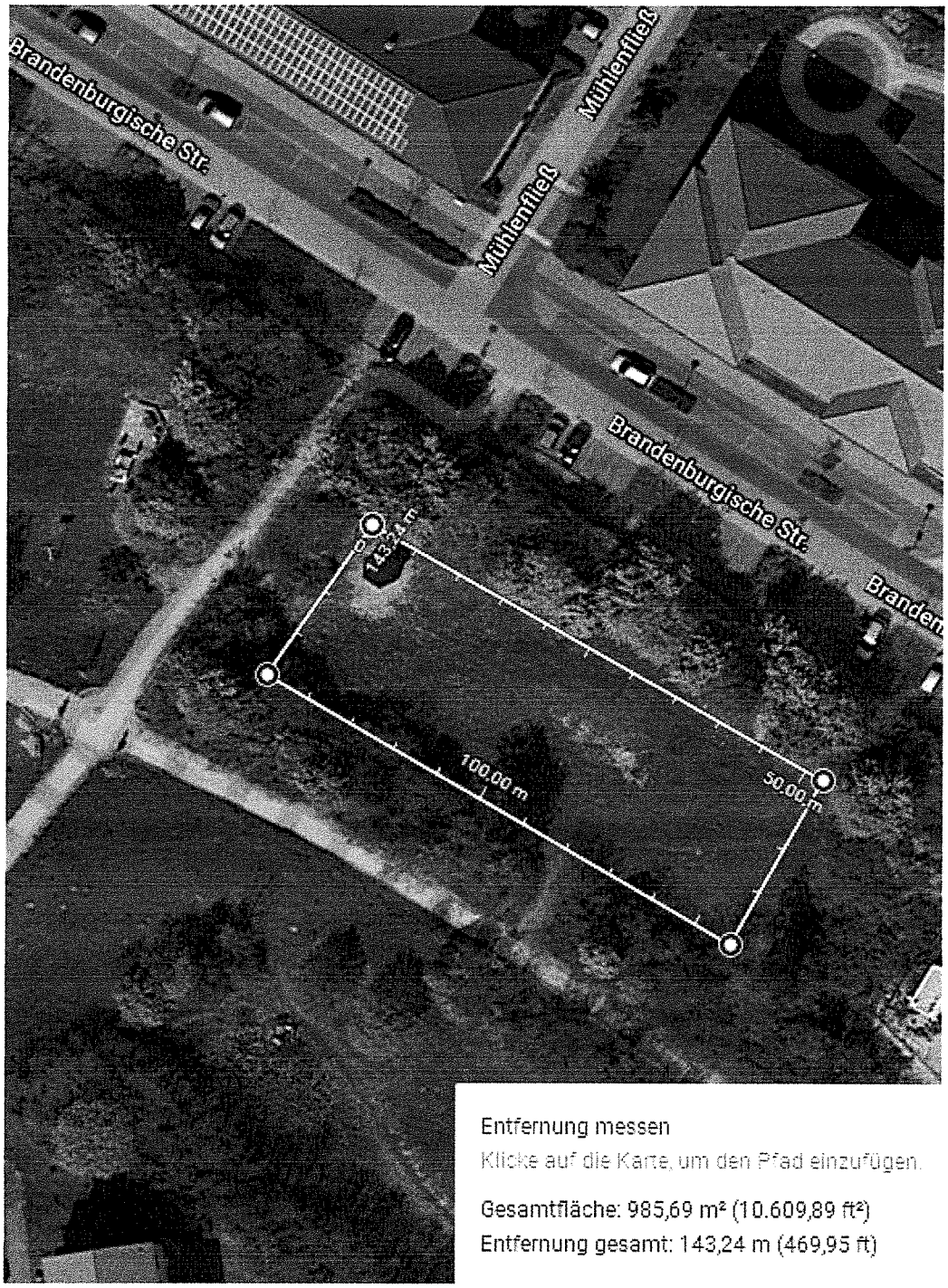

7. Fläche am Grünzug

Idee: Jugendspielplatz

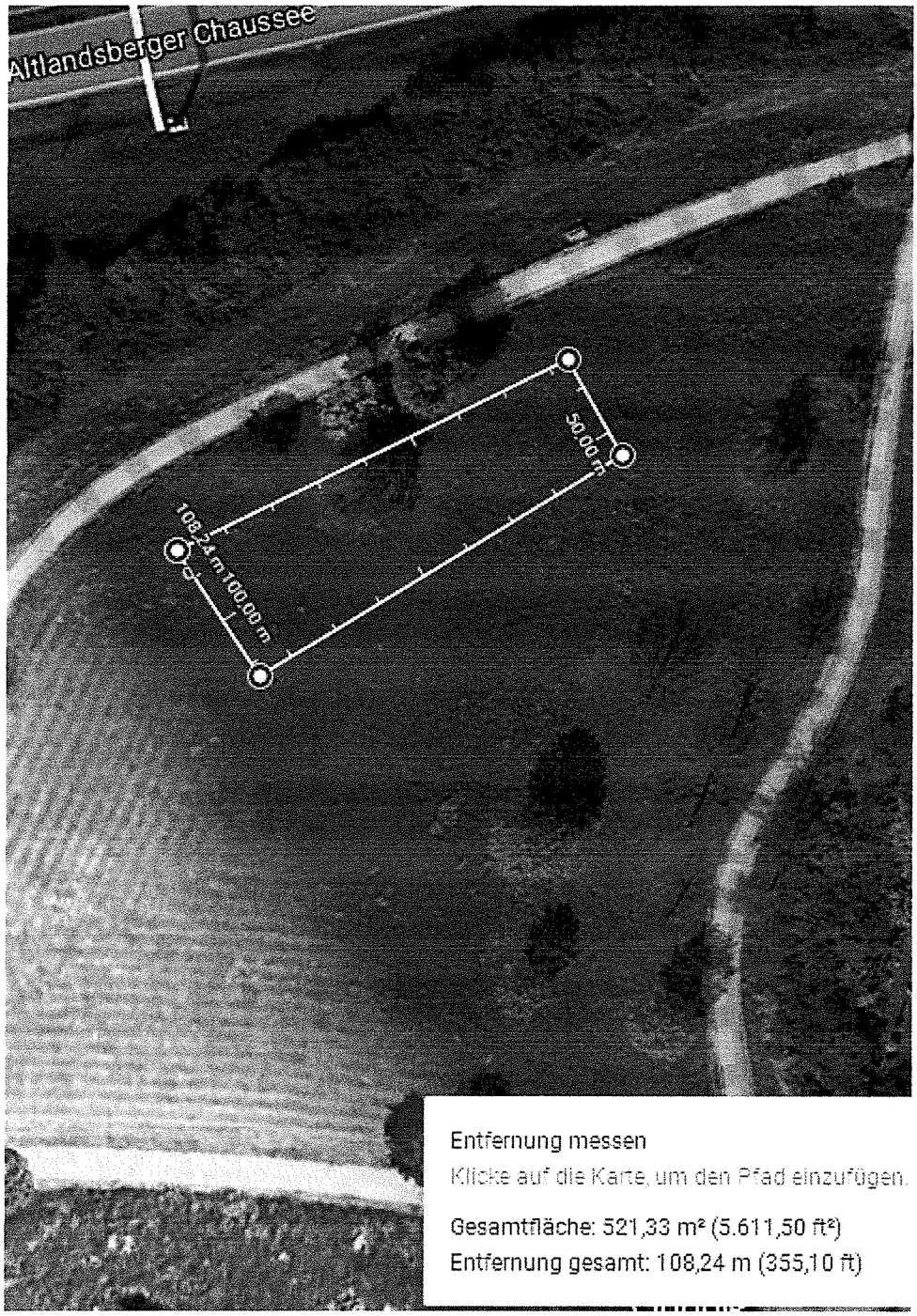

Idee für die Planungsphase

Winterprojekt in Schulen und Kitas

„Wie stelle ich mir einen Spielplatz vor?"

„Was soll an meinem Spielplatz anders werden?"

Die Kinder sollen uns Ihre Vorstellungen mitteilen, wir laden dann als Ausschuss ein und machen eine Präsentation im Gemeindesaal.

Die besten umsetzbaren Ideen werden umgesetzt und die Ideengeber bekommen einen Preis. An den neuen Plätzen werden Schilder mit den Namen der Ideengeber aufgestellt.