Anlage zur DS 127/2020/19-24

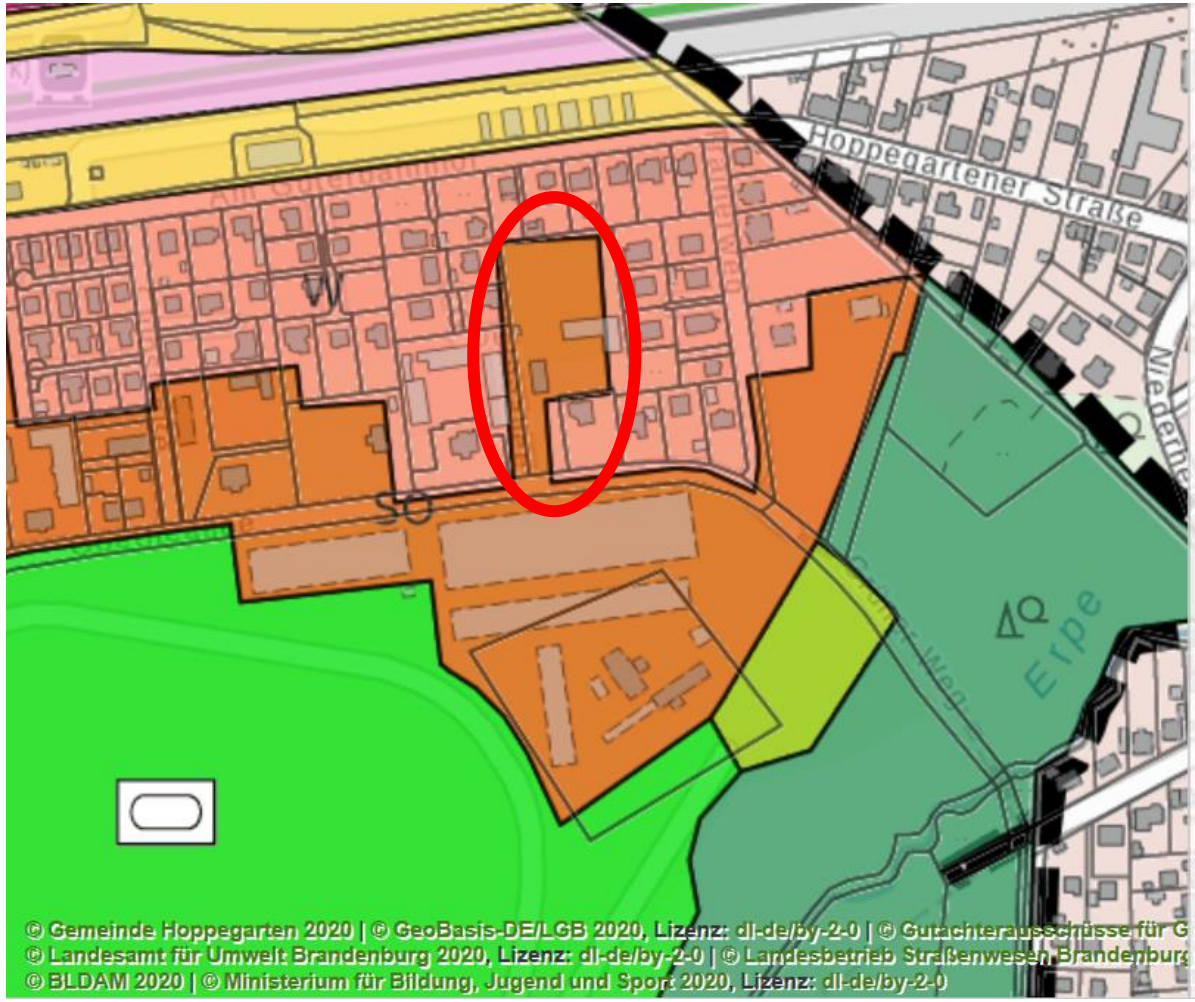

Flächennutzungsplan

Geltungsbereich

Name	Flächennutzungsplan - Gemeinde Hoppegarten
Datum der techn. Herstellung	01.08.2016
Erstellungsmaßstab	10000
XPlanGML-Version	3.0
Gemeindekennzahl	12064227
Art des Planes	FPlan
Stadt	Hoppegarten
Rechtsstand	Wirksamkeit
Datum der Wirksamkeit	23.02.2017

Bebauungsfläche

allg. Art der baul. Nutzung	SonderBauflaeche
besondere Art der baul. Nutzung	SondergebietSonst
Sondernutzungen	SondergebietSport
Nutzungstext	Reiterei

Gemarkung Dahlwitz-Hoppegarten, Flur 5, Flurstück 353, Goetheallee 8, 8a