

Ansicht

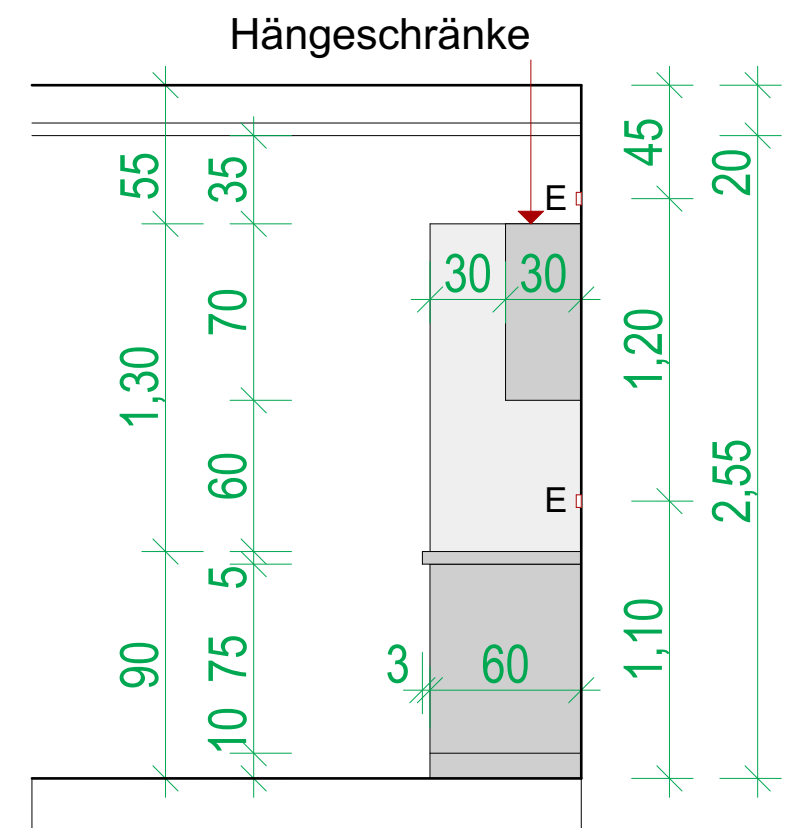

Querschnitt

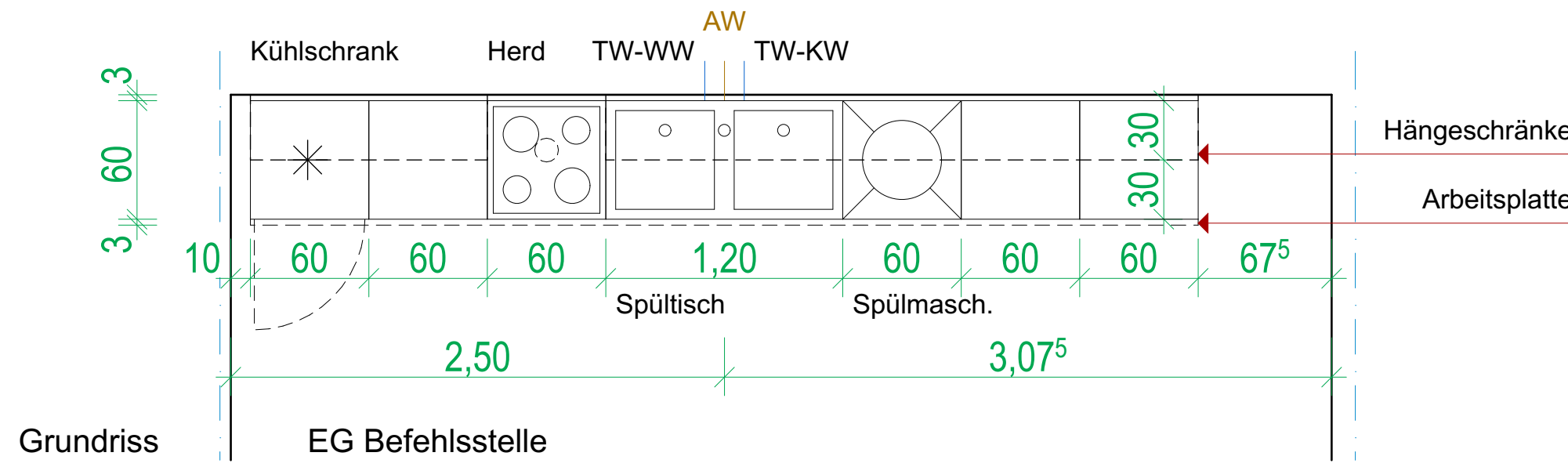
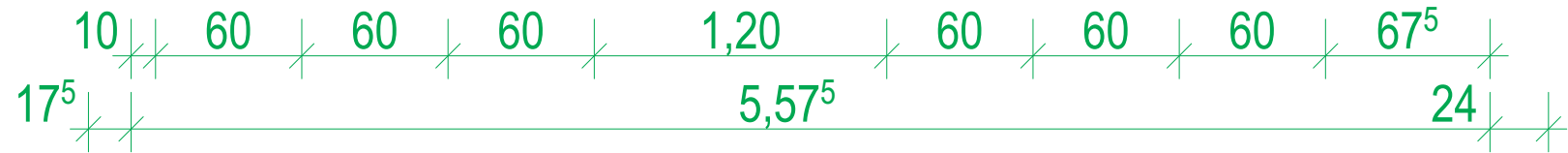

Grundriss

EG Befehlsstelle

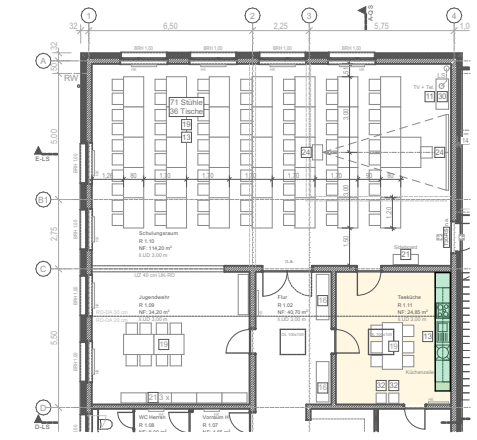

OG Teeküche

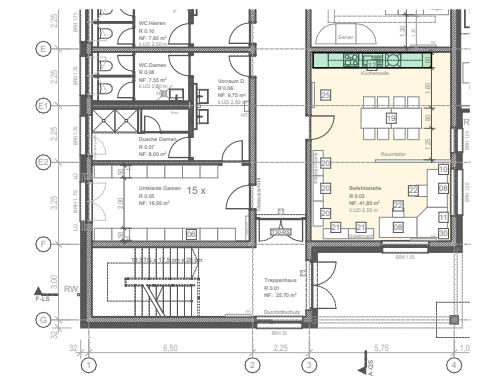

EG Befehlsstelle

Bemerkungen: 1. Alle Maße sind von der ausführenden Firma am Bau zu prüfen! Differenzen, Unklarheiten sowie Bedenken gegen die vorgesehenen Konstruktionen müssen dem Planer rechtzeitig vor Ausführungsbeginn mitgeteilt werden! 2. Plan gilt nur in Verbindung mit Ausführungsplanung Architekt! 3. Farben nach Angaben des Architekten!	Bauvorhaben: <b>Neubau Feuerwehrrgerätehaus Hoppegarten OT Hönow</b> Parallelstraße / Mühlenfließ 15366 Hoppegarten / OT Hönow	Architekt: <b>PPS architekten</b> <b>Planungsgruppe Prof. Sommer</b> 03044 Cottbus Telefon: 0355 / 380960 Telefax: 0355 / 3809699 Mail: mail@pps-architekten.de	Planinhalt: <b>Küchenzeile</b> EG Befehlsstelle / OG Teeküche	Unterschrift:	Datum	Änderung	Index			
	Bauherr: Rennbahngemeinde Hoppegarten Lindenstraße 14, 15366 Hoppegarten Telefon: 03342 / 393-100 Telefax: 03342 / 393-150 Mail: hochbau@gemeinde-hoppegarten.de	Fachplaner:	Maßstab: <b>1:30</b>	Bearbeiter: <b>C. Bertko</b>	Datum: <b>30.11.2022</b>	Phase <b>A</b>	Planart <b>DI</b>	Plan-Nr. <b>01</b>	Index <b>-</b>	Datum
	<b>VORABZUG</b>		Phase <b>A</b>	Planart <b>DI</b>	Plan-Nr. <b>01</b>	Index <b>-</b>	Datum			